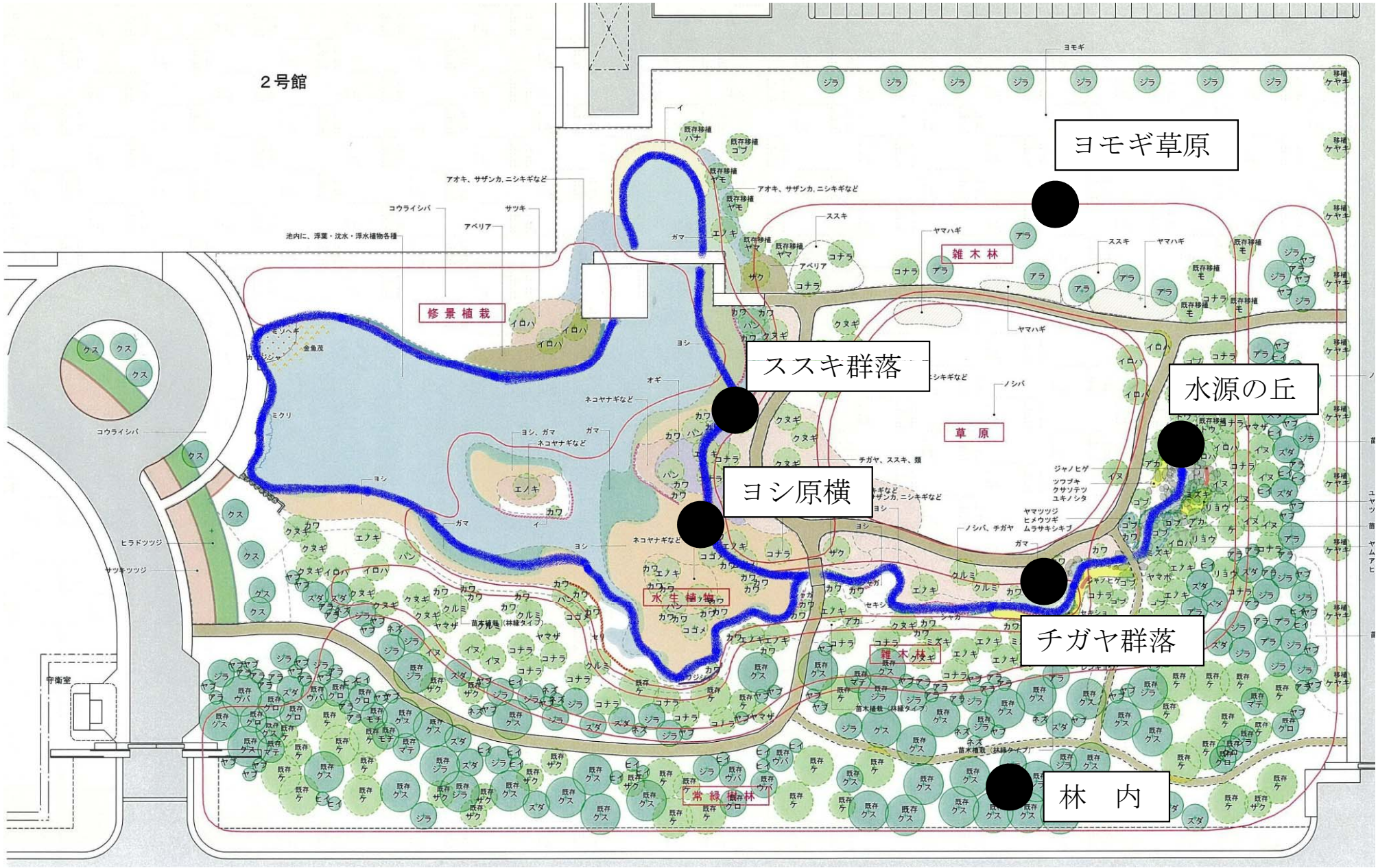

図2　アドバンテスト群馬R&Dセンタービオトープ内に構築されたビオトープの模式図（資料提供：清水建設生態系ソリューション本部プロジェクトプランニング部）。●は植生調査および土壌シードバンクの解析、土壌窒素濃度測定用の土壌を採取した地点。